

第 10 回まちの駅全国大会 in 上野 「まちの駅おらが自慢展」

【出展参加のご案内・出展要項】

拝啓 時下ますますご清祥の段、お慶び申し上げます。

毎年、開催しております「まちの駅全国大会」も、今年で第 10 回を迎えることとなりました。全国大会では、「まちの駅」を合言葉に、交流・連携を進める行政関係者から市民までのまちづくり実践者が集い、先進地の発表やテーマ毎の議論を通して、ノウハウ交換や交流を行って参りました。

記念すべき 10 回目となる今大会では、「まちの駅おらが自慢展」を開催し、「まちの駅」に取り組む地域を東京都民に PR するとともに、東京の地元商店街や各地の「まちの駅」関係者どうしの交流促進を図ります。さらに、自慢の特産をきっかけに地域の魅力を紹介・アピールしていきます。

出展・サンプル提供をご希望の方は、別紙【出展参加申込書等 A-1～4】もしくは【サンプル展示申込書 B-1】にご記入の上、FAX もしくはメールにて、事務局までご応募ください。出展に関する詳細につきましては、本資料をご参照いただくとともに、担当窓口にご相談ください。

みなさまのご参加・ご協力をいただきますよう、お願い申し上げます。

敬具

<開催日時> 平成 19 年 10 月 6 日(土) 11:00～15:00

<出展会場> 上野恩賜公園 噴水池前広場 特設テント

- <基本設備>
- ①1 テント単位の出展 (8 区画分)
 - 1 張: 4 間×2 間 (7.2m×3.6m)
 - テーブル 8 台、パイプ椅子 16 脚
 - ②1 区画単位の出展 (テントの 8 分の 1)
 - 1 区画: 1.8m×1.8m
 - テーブル 1 台、パイプ椅子 2 脚



↑使用予定のテント
1 張: 4 間×2 間 (7.2m×3.6m)

<出展料金> ①1 テント単位: 5,000 円

②1 区画単位: 1,000 円

③サンプル展示への参加は無料

《出展ブース仕様》 ※下記基本設備は事務局にて準備いたします。

一区画単位 (180cm×180cm)

○テーブル (60cm×180cm): 1 台

○パイプ椅子 (45cm×47cm): 2 脚

○電源/希望者のみ供給(無料)

※2 ロコンセント(100V、計 10A まで)

9:30～15:00 まで通電予定。

※全体容量に制限がありますので要調整。

○出展者名札(20cm×90cm)

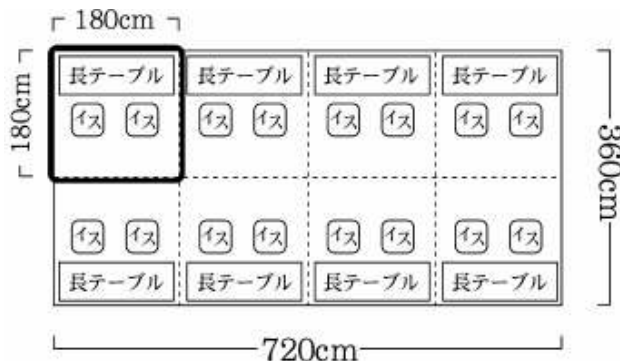

《サンプル展示ブース仕様》 ※下記基本設備は事務局にて準備いたします。

- ・サンプル展示は1 テント内で行います。
 - ・テーブル (60cm×180cm) を12 区画し、一区画=30cm×30cm 単位で提供します。
 - ・申し込みの上(申込書 B-1)、事務局にお送りいただくか、当日ご持参ください。
- ※サンプル展示品は展示のみ、返却しません。腐敗しないものであればどんなものでも結構です。
(日本酒大歓迎！交流会で紹介・試飲します！)

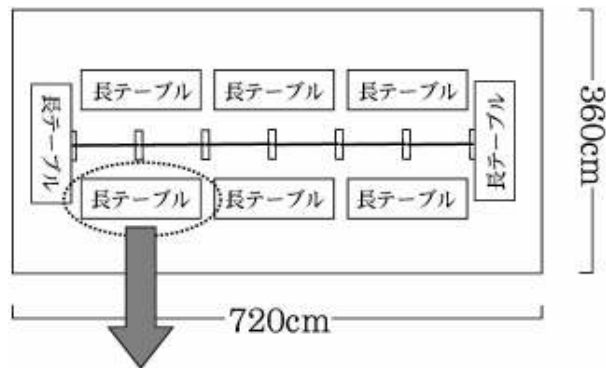

＜事務局にて用意するもの＞

- サンプル展示者名札
- 品物説明表示

- ・直接会場にいらっしゃれない方、物品のPR だけでもしたいという方におすすめてです。
- ・もちろん、当日いらっしゃる方も展示に参加可能です。

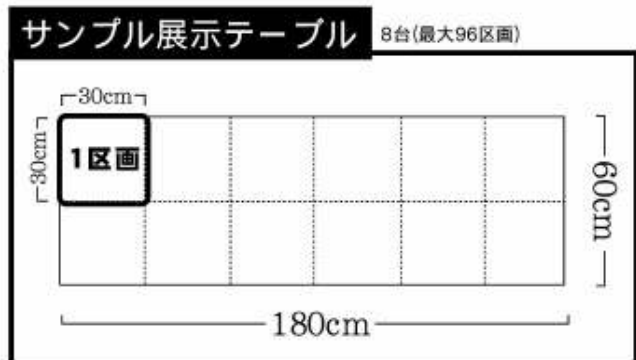

《特設会場配置図》

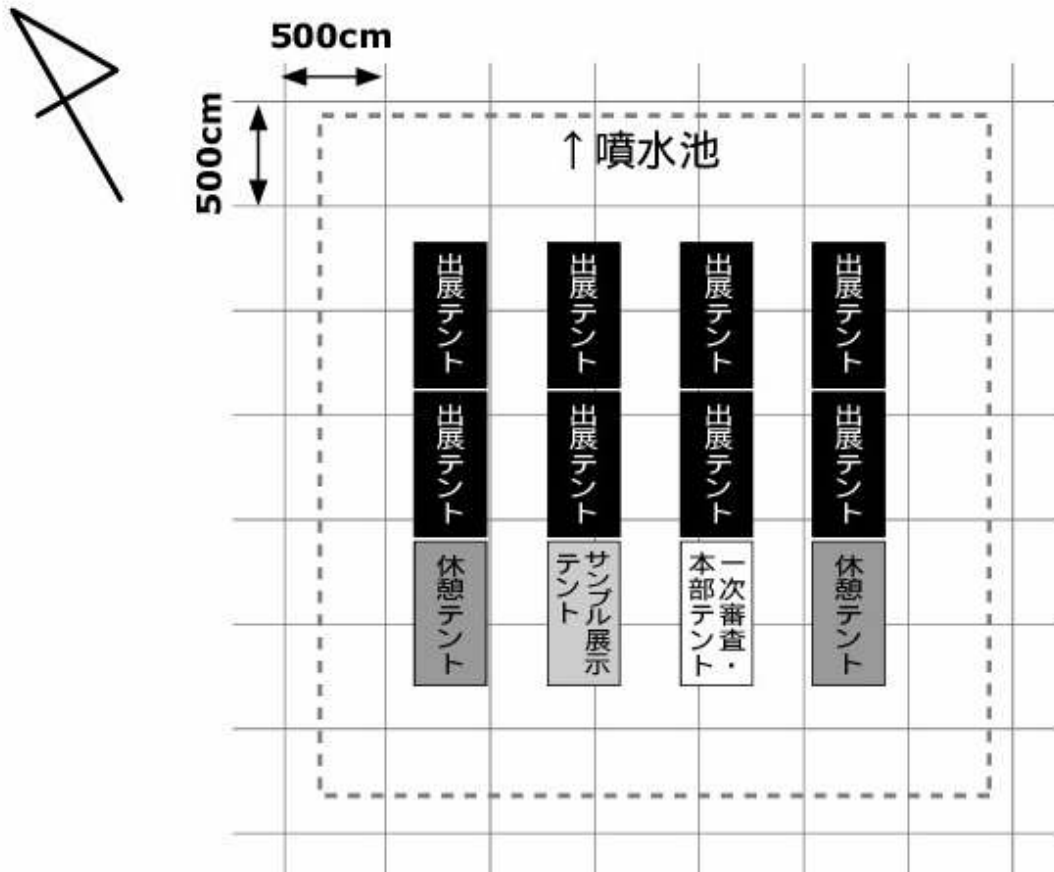

《テント別配置図》

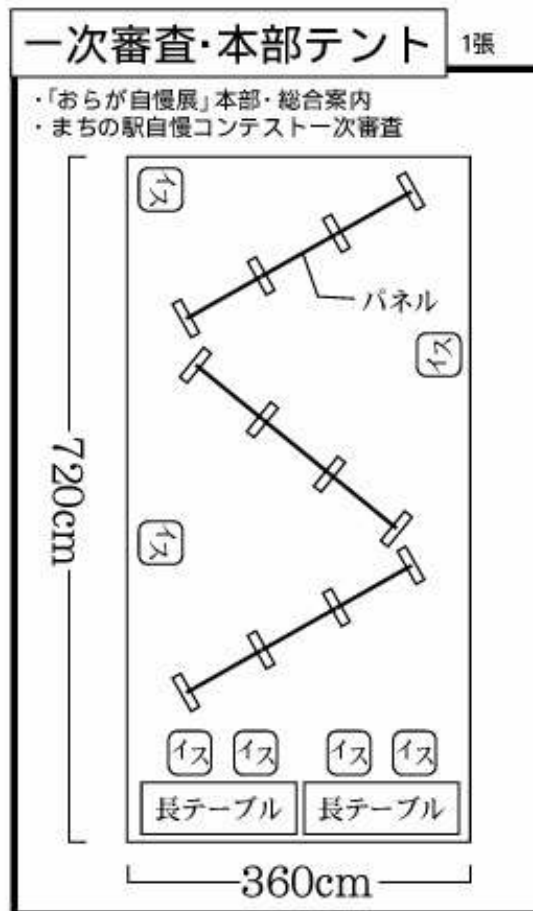
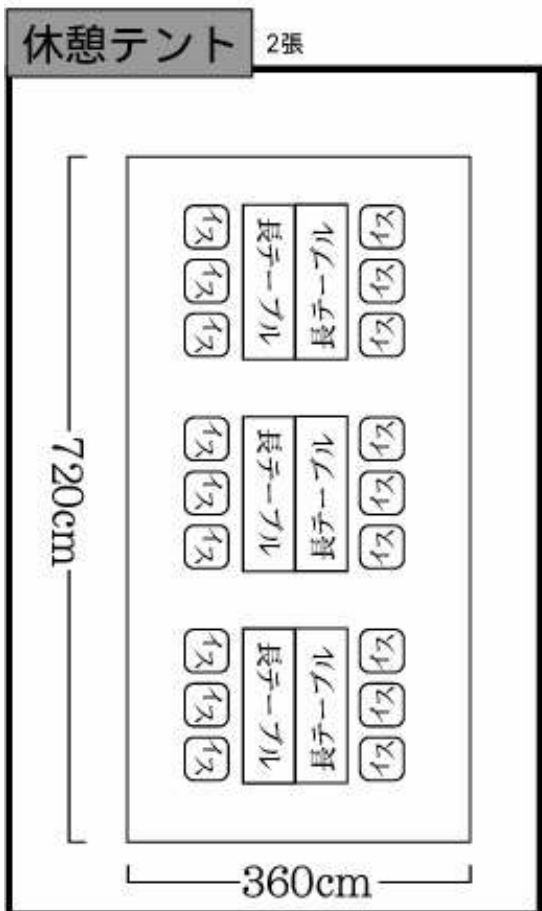
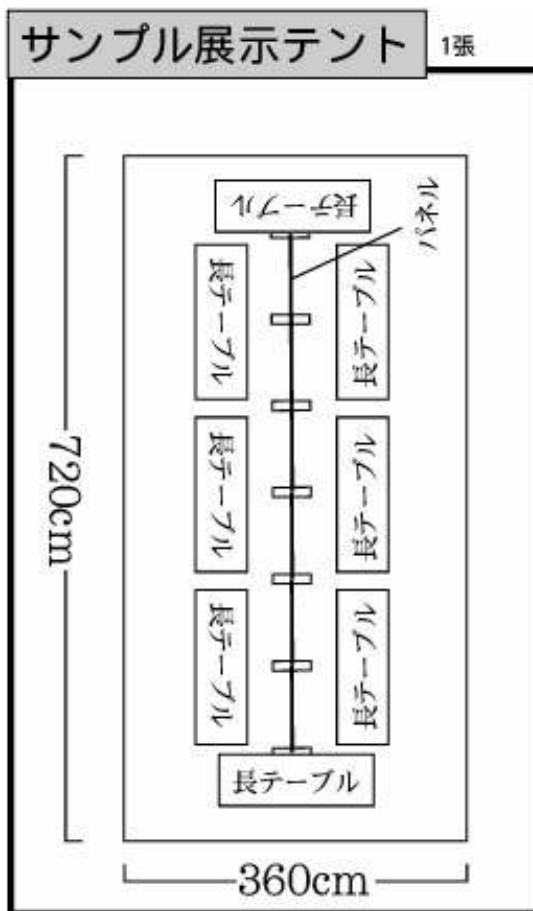
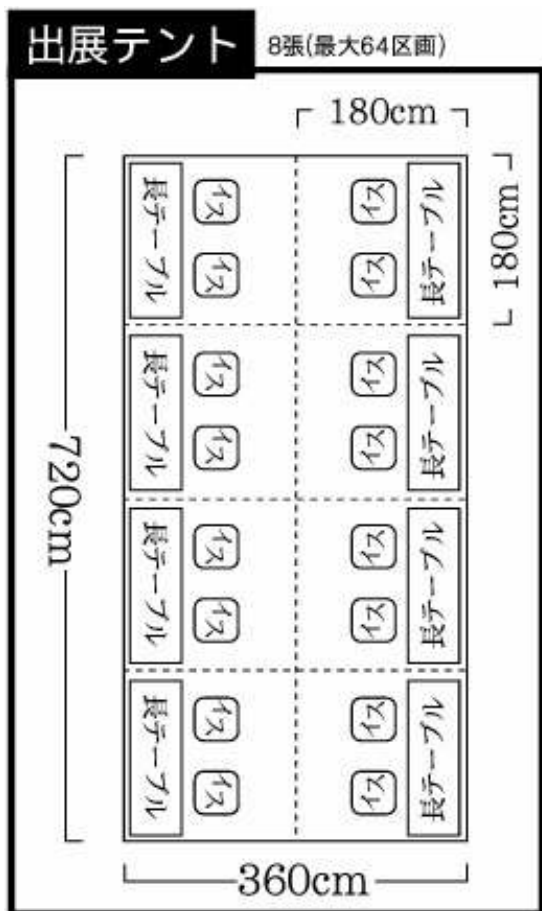

《会場配置図 1 (公園全体)》



《会場配置図 2 (噴水池付近)》

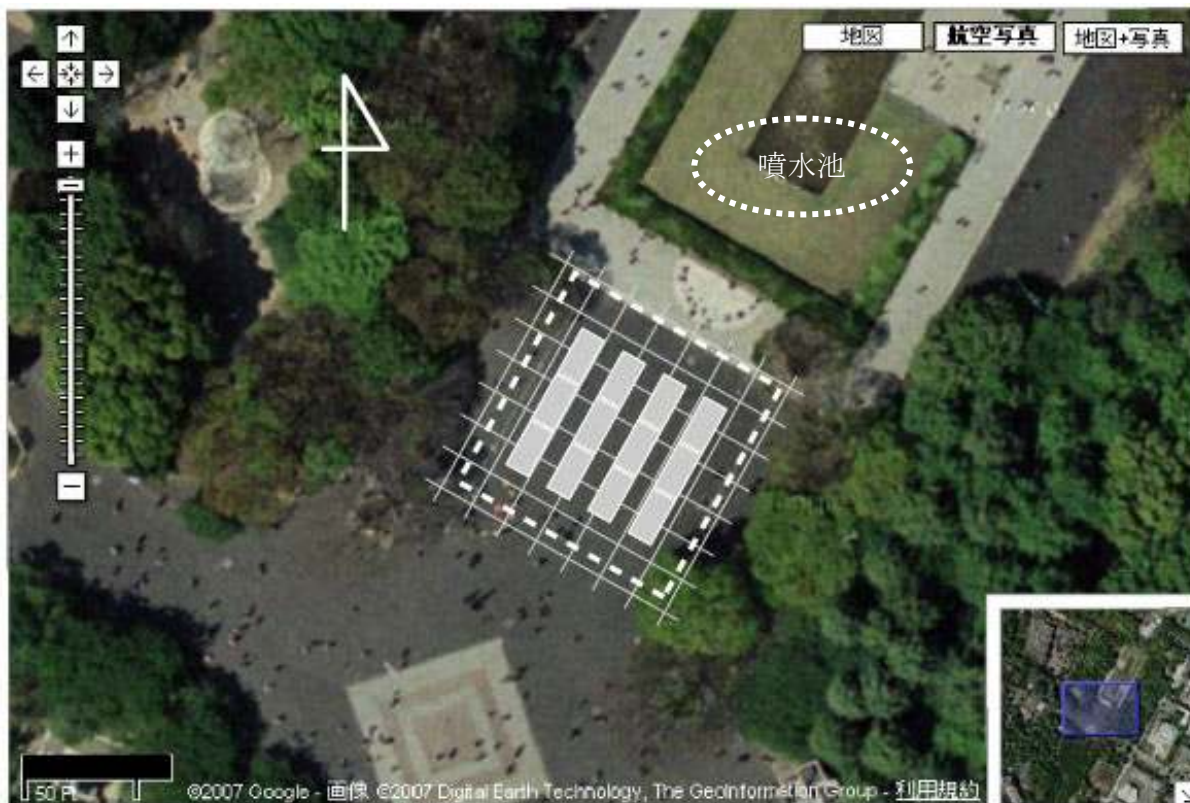

《出展に際して》

1. 搬入出等のスケジュール

- 8:00～9:30 テント搬入・設営（専門業者が行います）
9:30～11:00 **出展者搬入・設営**
10:50～11:00 説明・オリエンテーション
11:00～15:00 イベント開催
15:00～16:00 **出展者片付け・搬出**
16:00～17:00 テント撤去・搬出（専門業者が行います）

2. 搬入出車両について（会場への乗り入れができます）

- ・申し込みがあった車両のみ「通行許可証」を発行します。
（当日、搬入時に、入り口でスタッフより手渡しいたします。）
- ・車両による搬入出は国立科学博物館横の「くじら口」を利用します。
- ・搬入搬出経路は当日説明いたします。（混雑しますので、搬入出時間を割り振ります）
- ・搬入出以外の時間は、公園周辺の駐車場をご利用ください。（有料）

→**A-2 出展内容確認書**右下に、「スタッフ人員・車両台数の確認」を記載する箇所があります。申込書には乗り入れできないと書いてありますが、申込された搬入出車両のみ、会場への乗り入れが可能となります。

3. 給水・排水について

- ・噴水池周辺に水飲み場が設置されておりますので、簡単な手洗い等にご使用ください。
- ・大量に水が必要になる場合はポリタンクなどに入れて、各自お持ち下さい。
- ・公園内は雨水以外の排水が不可となっております。調理に使用した水・洗剤などの混じった水は流すことができないため、「持ち帰り」となります。

4. ゴミ処理

- ・各ブースにて発生したゴミについては、事務局が回収します。（15：00に本部テントへお持ち下さい）
- ・共通の飲食スペースにゴミ箱を設置しますが、きれいな会場づくりのため各テントにおいても、ゴミ袋の設置にご協力をお願いいたします。
- ・ゴミの分別と軽減にご協力ください。

5. 商品・物品の事前送付・持参に関して

サンプル展示品、出展参加品は、10月5日(金)10:00必着で事務局へお送りいただけます。

・出展者は**A-1 出展参加申込書**の《確認事項》欄に、「持参」か「送付」をご記載の上、「送付」の場合は、段ボール〇箱分等、送付の数量や大きさをお書きください。

・サンプル展示者は**B-1 サンプル展示申込書**品目欄の「持参」か「送付」をお選びください。

※送料は自己負担となります。ご了承ください。

《商品・物品送り先》

〒105-0003 東京都港区西新橋 2-11-5 TTK 西新橋ビル 3階

地域交流センター「まちの駅おらが自慢展」係 宛て TEL：03-3581-2700

6. 飲食物の提供について（飲食物の簡易調理を含む食品販売ブース）

テントにて飲食物を扱う場合は、衛生管理のため保健所へ「臨時出店届」が必要になります。下記以外のものについては、保存・提供方法によって許可が下りない場合がありますので、事務局にご相談ください。（保健所への手続きは事務局が一括して行います。）

<届出が必要ない食品例>

- ① 野菜、果物
- ② 煮豆、つくだ煮、漬物、魚介類加工品 ※容器包装に入れられたものに限る。
- ③ 菓子（洋生菓子を除く）、アイスクリーム ※容器包装に入れられたものに限る。
- ④ レトルト食品、缶詰、ビン詰食品

<原則として販売できない食品例> ※腐敗の恐れのある食品および要冷蔵品

- ① 食肉／生鮮食肉、冷凍食肉、包装食肉、生ソーセージ等
- ② 魚介類／鮮魚貝類、冷凍魚介類

<簡易調理にあたっての注意事項>

- ・簡易調理とは、原則的に加熱調理を基本とします。申請後、保健所の指導により、内容を変更いただく場合もございますので、あらかじめご了承ください。
- ・おにぎり、弁当、サンドイッチ類は、製造業者が製造したものを販売してください。会場で調理はできません。
- ・製造許可の必要な食品の製造はできません。営業許可施設で製造されたものを販売してください。（例：まんじゅう、漬物、麺類等）
- ・調理した食品は、持ち帰りをさせず、その場で飲食させるようにしてください。

<販売にあたっての注意事項>

- ・消費期限、賞味期限の切れた食品は、販売しないでください。
- ・要冷蔵品の販売は必ず冷蔵ショーケースに保管し、保存温度は10℃以下にしてください。
- ・加工食品は、表示義務（製造者名等の記載）があります。表示が適切にされているか確認して販売してください。
- ・酒類の販売がある場合は、各出展者にて税務署の諸手続きをしてください。（9月28日迄）

<試飲・試食に関する注意事項>

- ・試飲・試食については、食中毒を未然に防ぐため、十分な衛生管理を徹底していただくようお願いいたします。

★事務局より★無理なく楽しく参加できる範囲で、ご出展ください！

今回の「まちの駅おらが自慢展」は、全国大会開催に合わせた、PR展です。第10回の記念として、多くのおみなさまのご参加をいただくべく、準備・運営に負担がかかる商品・物品の取り扱いは極力避け、気軽に楽しく出展していただければと存じます。学園祭のようなノリで結構です。必ずしも販売しなくても、展示やPR（実際の商品をサンプル展示し予約を受け付ける）などにご利用いただくのも大歓迎です。ご不明の点は、事務局までお気軽にお問い合わせください。みなさまのご参加、心よりお待ちしております。

7. 酒類の販売について

- ・酒類の販売には「期限付酒類小売業免許」の申請が必要になります。
- ・原則として酒類製造者・酒類販売業者による出展とさせていただきます。
- ・下記の書類を揃え、税務署に提出してください。(提出に必要な書類は、酒類の販売をされる出展者へ、事務局から一式お送りいたします。税務署へは、個別での電話のお問い合わせが可能です。関連書類の取得・提出は郵送のみでの対応となります。)

＜申請に必要な書類＞ ①～③、⑦、⑨については事務局にて作成いたします。

- ① 販売場の敷地の状況
- ② 建物等の配置図
- ③ 事業の概要
- ④ 「酒類の販売管理の方法」に関する取り組み計画書
- ⑤ 酒類販売業免許の免許要件誓約書
- ⑥ 住民票の写し(法人については法人登記事項証明書および定款の写し)
- ⑦ 誓約書等の写し
- ⑧ 地方税の納税証明書(都道府県および市区町村が発行する納税証明書)
- ⑨ その他参考となるべき書類

《期限付酒類小売業免許 お問い合わせ先》

東京上野税務署 酒類指導官(酒担当)

〒110-8607 東京都台東区池之端 1-2-22 上野合同庁舎 3階

TEL : 03-3821-9001 (代表) ※自動音声対応→“2”をプッシュダイヤル

8. 電気について

- ・基本設備(電源コンセント)以外の電気・関連器具の使用は各自で準備してください。
- ・延長コードは各自ご持参ください。
- ・コンセント等からのタコ足分岐は絶対に行わないでください。
- ・次の場合は、安全対策上、電気の供給全部または一部を停止します。
 - ① 事前に届出のない電気機器等を使用したとき
 - ② 電気設備基準に適合していない配線工事が発見されたとき
 - ③ 電気の送電を継続すると、危険な状態が発生されると予測される時
 - ④ 電気の使用状態がその周囲に危害または迷惑をおよぼす恐れがあるとき
 - ⑤ 承認使用電力(100V、計 10A)を超えて使用したとき
 - ⑥ 本部の指示に従わないとき
 - ⑦ その他やむをえない事情が発生したとき
- ・落雷等による停電で展示品等の損傷等が生じた場合、その損傷等に対し、事務局は一切責任を負いません。

9. その他

内容に応じて、関係機関(会場・消防等)との調整が必要な場合もございますので、ご了承ください。

《お申し込みの手順》

同封の「申込書類一式」に必要事項をご記入の上、事務局まで FAX もしくは郵送ください。

月日	ブース出展者	サンプル展示者
9月上旬～9月14日	・ 出展申し込み (A-1、A-2を提出)	・ 展示申し込み (B-1を提出)
	(事務局より) 出展・参加確認	
9月15日～9月21日	・ 詳細内容提出 (A-3、A-4を提出)	
9月24日～9月25日	・ 保健所への確認 (事務局が一括で行います)	
	(事務局より) ブース割り、搬入出時間配分伝達	
9月26日～10月2日	・ 最終調整	・ 最終調整
～10月5日 10:00	・ 出展品必着 (持参の方は10/6当日)	・ 展示品必着 (持参の方は10/6当日)
10月6日 9:30～	・ 搬入・設営 (くじら口にて入構許可証をお渡しします)	
10月6日 15:00～16:00	・ 撤去・搬出 (くじら口にて入構許可証を回収いたします)	

《当日のスタッフ・人員について》

当日は、みなさまの負担を軽減すべく、NPO 地域交流センターのスタッフ、アルバイトなどを動員し、各テントごとに「お手伝い係」を配置いたします。

お一人で参加された場合の店番や呼び込みなどに是非ご活用ください。

《お問い合わせ》

まちの駅連絡協議会事務局 (NPO 地域交流センター内)

〒105-0003 東京都港区西新橋 2-11-5 TKK 西新橋ビル 3 階

地域交流センター「まちの駅おらが自慢展」(担当: 中村・遠藤・岩城)

TEL: 03-3581-2700 FAX: 03-3593-1374 oshiete@machinoeki.com

第10回まちの駅全国大会 in 上野

平成19年10月6日(土)～10月7日(日)

10回記念
特別企画

- 10/6 11:00～16:00 PR・物産展「おらが自慢展」
上野恩賜公園 噴水池前
- 10/6 18:00～20:30 交流会
ホテル パークサイド 芙蓉の間
- 10/7 10:00～17:00 フォーラム・シンポジウム
東京国立博物館 平成館大講堂